

GEMA-VOLSTATIC AG-Cabina de pintura electrostática

Especificaciones Generales:

- **Tipo:** Tunel de pintura electrostática completo
- **Fabricante:** GEMA-VOLSTATIC AG
- **Modelo:** MRS 90-18-200
- : 2004

:

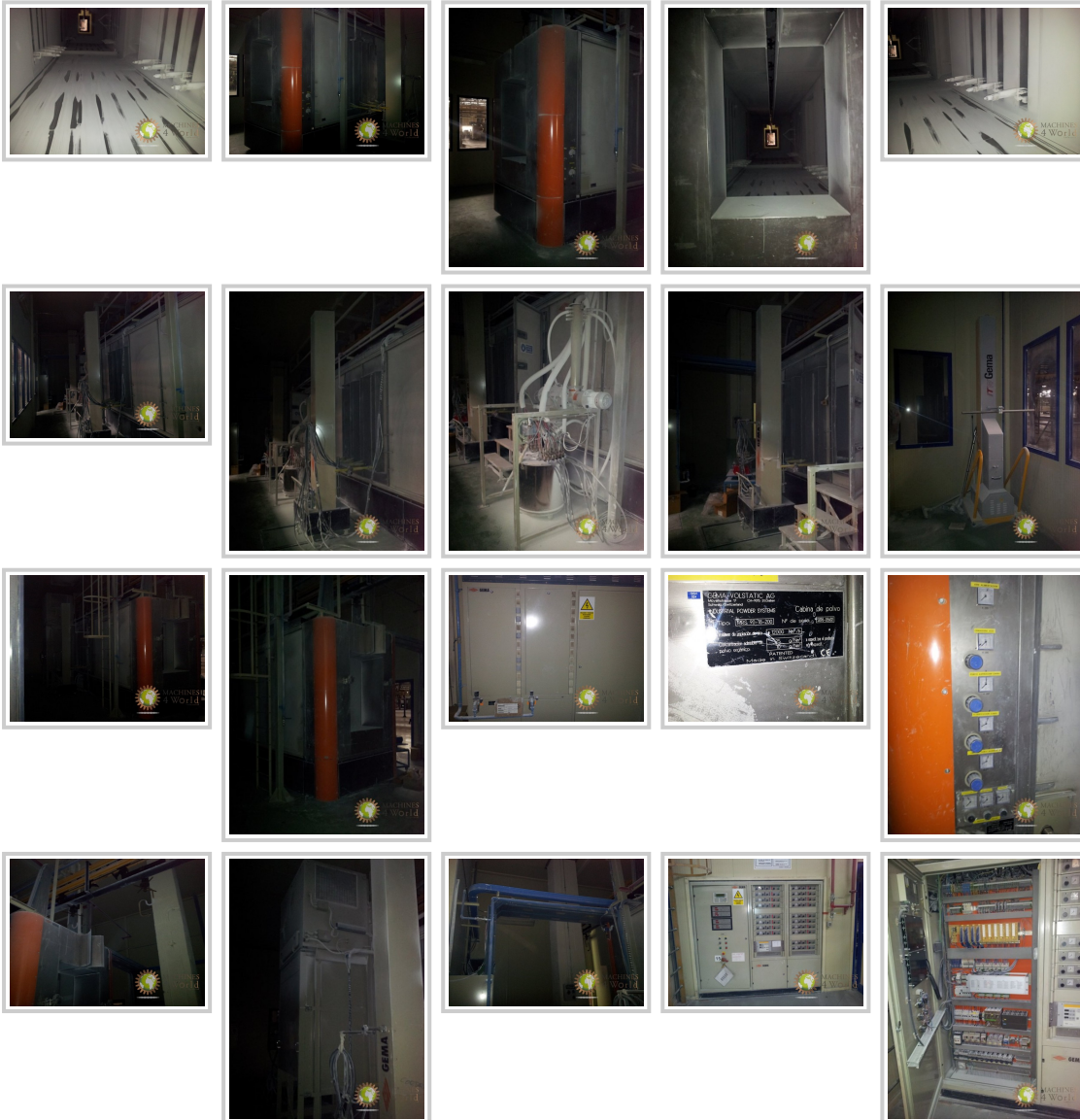

Especificaciones:



Referencia: AA1131211

Fabricante: GEMA-VOLSTATIC AG

Procedencia fabricante: Suiza.

Tipo: MRS 90-18-200

Nº serie: 5096-03602

Volumen de aspiración aire: 12.000 Nm³/h

Concentración admisible de polvo orgánico especificado: 25 g/Nm³

Concentración admisible de polvo orgánico no especificado: 10 g/Nm³